

ALLA PREFETTURA DI VERBANIA
ALLA REGIONE PIEMONTE
ALLA REGIONE PIEMONTE
ALLA AMMINISTRAZIONE PROVINCIALE DI VERBANIA
ALLA QUESTURA DI VERBANIA
ALLA SEZIONE DI POLIZIA DI FORNTIERA DOMODOSSOLA
ALLA SEZIONE DI POLIZIA STRADALE DEL VCO
ALLA SEZIONE DI POLIZIA STRADALE DI DOMODOSSOLA
AL COM. DEI CARABINIERI REGIONE PIEMONTE E VALLE D'AOSTA
AL COM. PROVINCIALE DEI CARABINIERI DI VERBANIA
AL COMANDO GUARDIA FINANZA DI VERBANIA
AL COMANDO PROVINCIALE VIGILI DEL FUOCO DI VERBANIA
AL SERVIZIO PROTEZIONE CIVILE DI VERBANIA
ALLA CROCE ROSSA COMITATO PROVINCIALE VERBANIA
ALLA CROCE ROSSA ITALIANA COMITATO REGIONALE
SPETT.LE COMUNE DI BACENO VB
SPETT.LE COMUNE DI CREVOLADOSSOLA VB
SPETT.LE COMUNE DI CRODO VB
SPETT.LE COMUNE DI FORMAZZA VB
SPETT.LE COMUNE DI MONTECRESTESE VB
SPETT.LE COMUNE DI PREMIA VB
ALLA FEDERAZIONE AUTOTRASPORTATORI IT DI TORINO
A PAOLO GIUSEPPE BAGNATI
A LUCA CORRADO
A ANDREA GANDOLFI
A MAXIMILIAN MARASCO
ALL' UNIONE INDUSTRIALE DI TORINO
ALLA UNIONE MONTANA VALLI DELL'OSSOLA
A CRESCENZO CECI
A ANDREA PUGLISI
ALLA ENGIE SERVIZI S.P.A.

Struttura Territoriale Piemonte e Valle D'Aosta

Corso G. Matteotti, 8 - 10121 Torino - T [+39] 011573911 - F [+39] 0115162982
Pec anas.piemonte@postacert.stradeanas.it - www.stradeanas.it

Anas S.p.A. - Gruppo Ferrovie dello Stato Italiane

Società con socio unico soggetta all'attività di direzione e coordinamento di Ferrovie dello Stato Italiane S.p.A. e concessionaria ai sensi del D.L. 138/2002 (convertito con L. 178/2002)

Sede Legale: Via Monzambano, 10 - 00185 Roma - T [+39] 06 44461 - F [+39] 06 4456224
Pec anas@postacert.stradeanas.it

Cap. Soc. € 2.269.892.000,00 - Iscr. R.E.A. 1024951 - P.IVA 2133681003 - C.F. 80208450587



OGGETTO

Cantiere - Gestione impianti tecnologici

* Tratta SS 659 DI VALLE ANTIGORIO E VAL FORMAZZA dal km 27+500 al km 30+500, ', Corsie: tutte
Provvedimenti: chiusura al traffico

Sarà garantito un presidio agli imbocchi per permettere il passaggio di mezzi in caso di emergenza.

Con riferimento all'oggetto, si trasmette l'Ordinanza n. **281/2026/TO**

ORDINANZA N. 281/2026/TO

RESPONSABILE STRUTTURA TERRITORIALE

PREMESSO

Che occorre eseguire degli interventi di manutenzione agli impianti tecnologici della galleria "Le Casse"

VISTO

che tali interventi si rendono necessari per garantire la sicurezza per la circolazione lungo la galleria "Le Casse";

la richiesta di Ordinanza CDG 422858 del 12/05/2026.

- La procura del 14/07/2025, repertorio n. 464

SENTITO

- Il parere favorevole Capo Centro

- Il parere favorevole Responsabile Area Gestione Rete

ORDINA

* chiusura al traffico su SS 659 DI VALLE ANTIGORIO E VAL FORMAZZA dal km 27+500 al km 30+500, su tutte le corsie a partire dal 18/05/2026 fino al 23/05/2026 nella fascia oraria dalle 21:00 alle 06:00 del giorno successivo esclusi i giorni prefestivi; interesserà tutti gli utenti.

Per il segnalamento del cantiere, la ditta IG GROUP Srl con sede in Fiumicino (RM), Via Sestante, 49, dovrà provvedere all'apposizione/rimozione e gestione delle segnaletica relativa alla presente ordinanza che dovrà essere conforme agli schemi segnaletici di cui alle tavole n° 64-65-66 del D.M. 10/07/2002, oltre ad eventuali tabelle esplicative che verranno concordate con il personale di Sorveglianza. Sarà garantito un presidio agli imbocchi per permettere il passaggio di mezzi in caso di emergenza. Dovrà inoltre apporre la presente ordinanza in corrispondenza delle testate di inizio e fine del cantiere. Il citato Studio dovrà procedere all'installazione della segnaletica di cantiere nel rispetto delle disposizioni emanate con Decreto Interministeriale 04/03/2013 "Criteri generali di sicurezza relativi alle procedure revisione, integrazione e apposizione della segnaletica stradale destinata alle attività lavorative che si svolgono in presenza di traffico veicolare, presentando un progetto che dettagli i posizionamenti dei segnali. Dovrà inoltre ottemperare a tutte le disposizioni in merito che possano essere indicate dalla Direzione Lavori e dal personale del Centro.

Dispone altresì che la presente Ordinanza sia inserita nella raccolta ufficiale agli atti di questo Compartimento e sia resa nota al pubblico mediante apposita segnaletica a termini del C.d.S. d.Lgs. n. 285/92, del Regolamento di attuazione di cui al D.P.R. n. 495/92 e s.m.i. nonché delle relative circolari esplicative in materia, che verrà installata e mantenuta a cura e spese della citata Impresa. Per la rimozione di eventuali anomalie o disservizi della segnaletica di cantiere, dovrà essere contattata la ditta ai seguenti recapiti telefonici: Giovanni DI LECCE 338/4913997 ed Enrico CATOZZI tel. 335/347208. Lo ditta dovrà comunicare alla SALA OPERATIVA TERRITORIALE (SOT) telefonicamente ai numeri 011/5739235 - o via e-mail soc.to@stradeanas.it l'avvenuta effettiva installazione e rimozione del cantiere stradale in oggetto. Il personale addetto ai servizi di Polizia Stradale a termini del C.d.S. art. 12 del d.Lgs. n. 285/92, è incaricato di far osservare la presente Ordinanza. La sua inosservanza comporterà l'applicazione delle sanzioni previste dal medesimo d.Lgs. Con l'attivazione della presente Ordinanza, la sopra indicata l'impresa esecutrice, sarà ritenuta unica responsabile, per quanto di rispettiva competenza, per danni a persone e/o cose che dovessero verificarsi, sollevando ANAS S.p.A. ed il personale da essa dipendente da qualsiasi pretesa e molestia anche giudiziaria da parte di terzi.

RESPONSABILE STRUTTURA TERRITORIALE
(ALDO CASTELLARI)

CENTRO GALLERIA

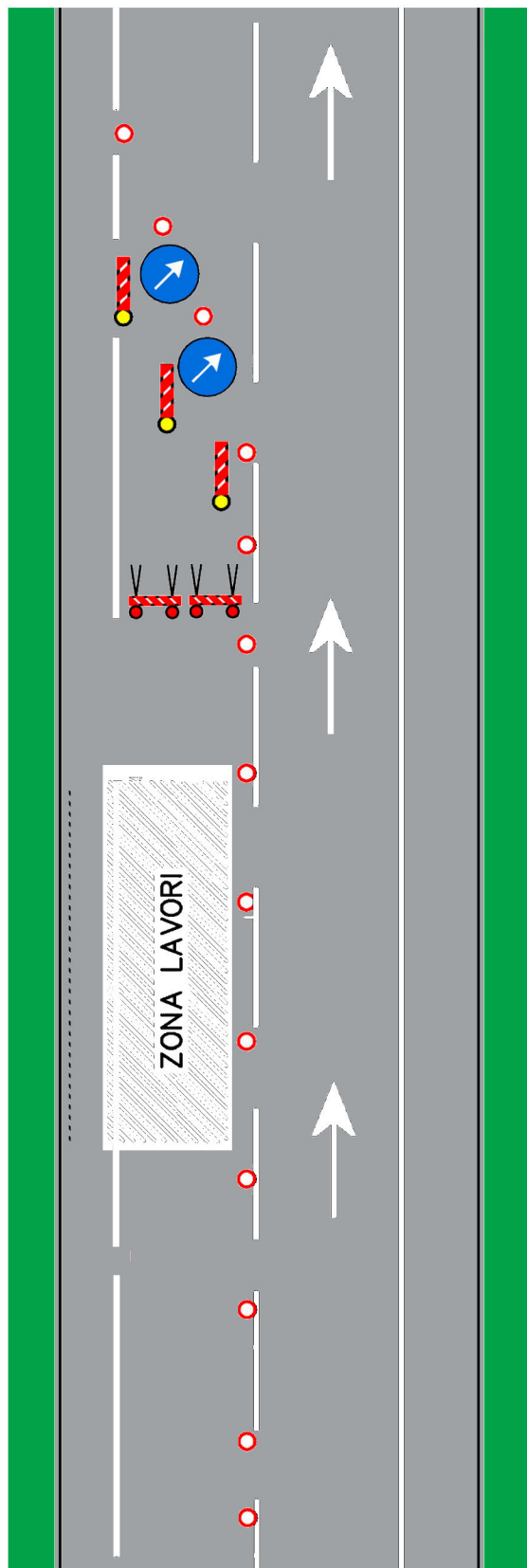

SEGNALETICA DI CANTIERE GALLERIE LE CASSE

(in pratica si chiude tutto un lato della carreggiata dall'imbocco fino a metà galleria)

○ coni 

IMBOCCO GALLERIA

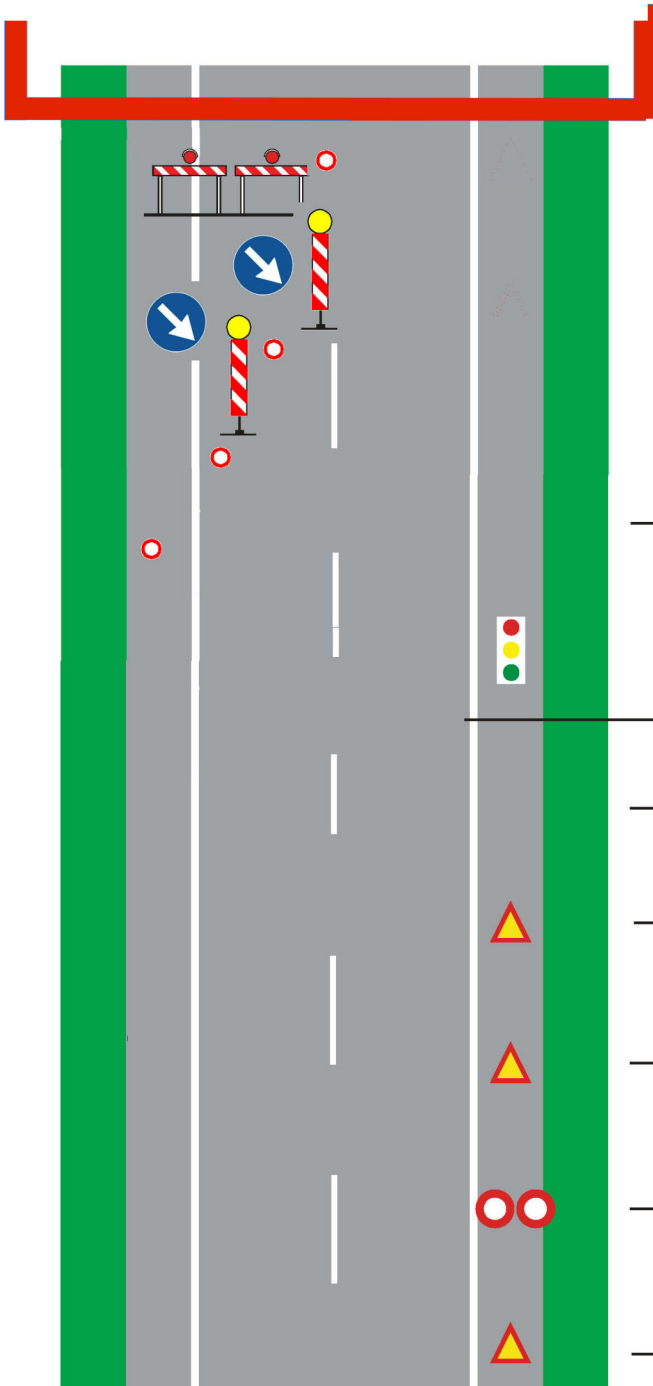

○ coni 

**AREA DI
MANOVRA
SAFETY-CAR
E MOVIERE**

30 m

30 m

45 m

45 m

45 m

200 m

S.S. 659 GALLERIA LE CASSE

SCHEMA SEGNALETICA INSTALLATA PRESSO GLI IMBOCCHI

